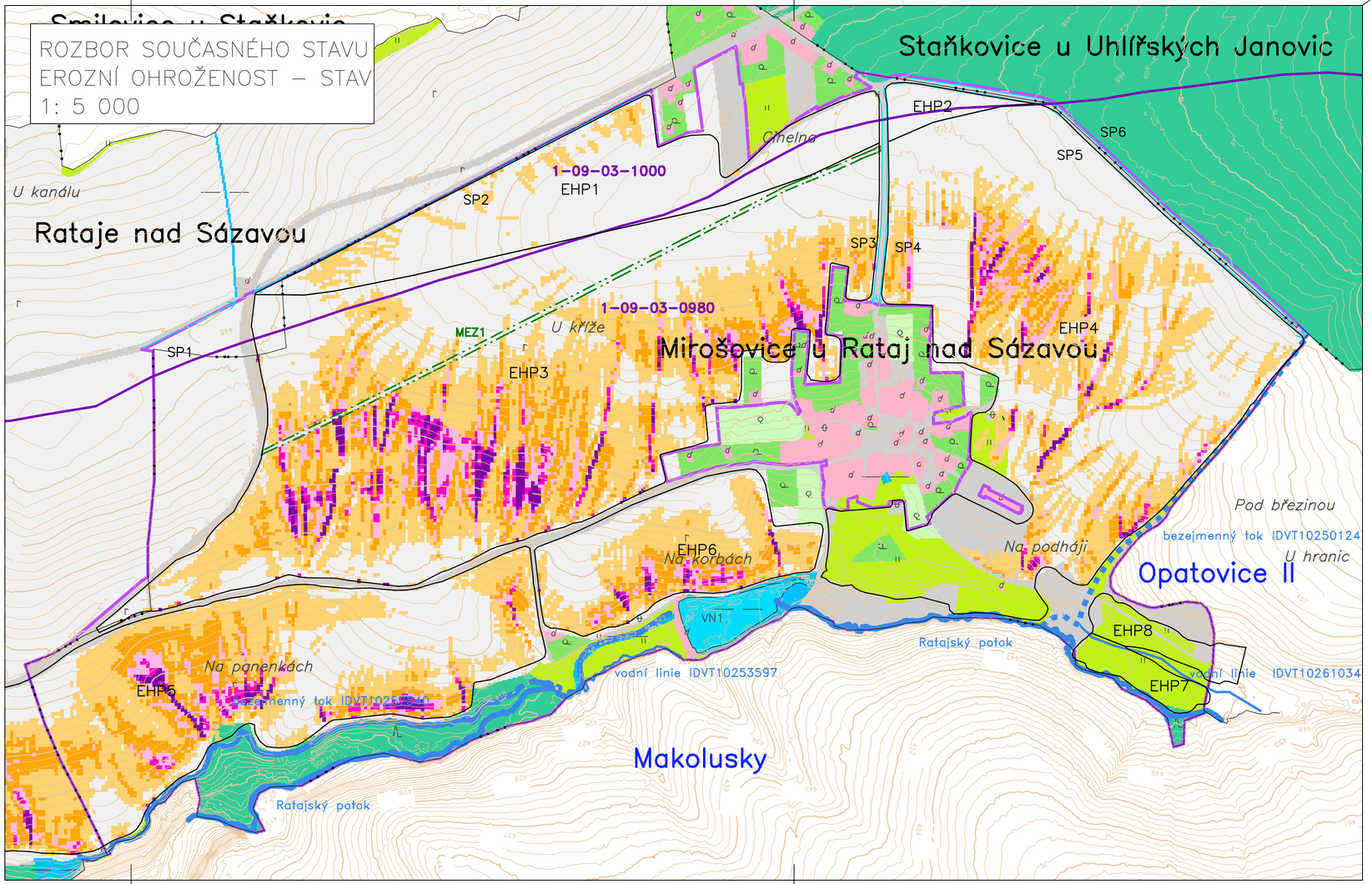

LEGENDA G3 – MAPA EROZNÍ OHROŽENOSTI – STAV:

ZÁKLADNÍ ÚDAJE:

	Obvod KoPÚ
U kříže	Hranice KÚ, Názvy místní
Mirošovice/ Opatovice	Názvy kat.území/ názvy kat.území s ukončenou KoPÚ
210 208	Vrstevnice zdůrazněná, základní, doplňková

DRUHY POZEMKŮ:

skutečný stav	popis
	Orná půda
	Zahrada
	Sad
	Trvalý travní porost
	Les
	Vodní plocha
	Zast. plocha, nádvoří
	Ostatní plocha

OPATŘENÍ K OCHRANĚ ZPF:

EHP 1	Erozně hodnocené plochy s popisem
	Erozní smyv 0 – 4 t/ha.rok
	Erozní smyv 4 – 8 t/ha.rok
	Erozní smyv 8 – 12 t/ha.rok
	Erozní smyv 12 – 16 t/ha.rok
	Erozní smyv 16 – 20 t/ha.rok
	Erozní smyv 20 a více t/ha.rok
T01-mez	Technická – mez/hrázka/terasa

VODOHOSPODÁŘSKÁ OPATŘENÍ:

VN1	Vodní nádrž s popisem
Ratajský p. -->	Vodní tok, staničení, popis
	Zatrubnění
	Občasná vodoteč
1-09-03-098	Rozvodnice povodí s popisem

OPATŘENÍ K ZPŘÍSTUPNĚNÍ POZEMKŮ:

SP1	Odvodnění cesty příkopem/průlehem

VYPRACOVAL Ing. Jaroslav Lohnický	ZODP. PROJEKTANT Ing. Pavel Šilar	ODPOV. ZÁSTUPCE Mgr. Jan Zapletal	KONTROLA Mgr. Jan Zapletal	GEOŠRAFO, s.r.o. Zemědělská 1091 500 08 Hradec Králové	
KRAJ: Středočeský		POVĚŘENÝ ÚŘAD: MěÚ Kutná Hora		FORMÁT	4 x A4
KATASTRÁLNÍ ÚZEMÍ: Mirošovice		OBEC: Rataje nad Sázavou		DATUM	duben/2022
INVESTOR: ČR – SPÚ – Krajský pozemkový úřad pro Středočeský kraj a hl. město Praha				STUPEŇ	ROZBOR
Komplexní pozemkové úpravy v k.ú. Mirošovice				ČÍSLO ZAKÁZKY	20210216
				SOUŘADNÝ / VÝŠKOVÝ SYSTÉM	JTSK/Bpv
				INTERVAL VRSTEVNIC	
Rozbor současného stavu G3 – erozní ohroženost – stav 1: 5 000				MĚŘÍTKO 1 : 5 000	ČÍSLO KOPIE
				Č. VÝKRESU 3	

Tiskový formát 660 x 297 mm